LE CRIEUR
Journal d'informations de Cheseaux

Prochain Crieur: 23 septembre 2022
Délai pour les textes et annonces: 16 septembre 2022

N° 724 | 47e année
Août 2022

Informations communales

Renfort pour notre police administrative

Tout le monde ou presque dans le village connaît notre assistant de sécurité publique, Antoine Simond.
Les missions qui lui sont dévolues étant toujours plus nombreuses, nous avons décidé d'engager, dès le 2 août 2022, **Mme Fanny Steffen,** qui le secondera dans toutes les tâches liées à la police administrative.

Nous vous remercions de lui faire bon accueil et nous réjouissons de collaborer avec elle.

La Municipalité

Informations diverses

Festi'Vernand 2022, le festival inclusif gratuit

Depuis 1972, La Fondation de Vernand accompagne au quotidien le développement de plus de 600 enfants et adultes présentant une déficience intellectuelle et des troubles du spectre de l'autisme. Elle a développé ses activités dans les régions Centre, Ouest et Nord vaudois.
À l'occasion de notre cinquantième anniversaire et pour la deuxième fois au cœur de Cheseaux, nous organisons le **Festi'Vernand, le samedi 3 septembre 2022** de midi à minuit.
Ce festival inclusif met en lumière la créativité de chacune et chacun en accueillant, sur scène et dans la rue, des artistes professionnels et des artistes en situation de handicap.

« Gaëtan » chanteur reconnu pour enfants, « Les Fils du Facteur » qui ont performé en juillet dernier à Paléo et « Antony Trice », repéré dans l'émission The Voice sur TF1, sont quelques-uns des artistes que nous aurons la chance d'écouter sur l'une des deux scènes de notre événement. **Toute la programmation et infos pratiques sur www.festivernand.ch.**
Que ce soit sur scène ou dans l'organisation, nous avons la volonté de mettre en avant les compétences des personnes que nous accompagnons. C'est ainsi qu'au travers des sociétés locales, nous proposons aux bénéficiaires l'occasion de participer activement à la restauration des festivaliers. Ainsi, accompagnés d'un bénévole, ils intégreront l'un des 18 stands pour vivre cette expérience au plus proche du public.
Après le franc succès de 2019, avec plus de 3000 spectateurs, nous espérons accueillir un public aussi nombreux pour les 15 concerts et la dizaine d'animations gratuits. Les frais du Festi'Vernand sont essentiellement couverts par des sponsors, donateurs et mécènes, qui permettent, grâce à leur apport, de réaliser ce projet, qui avoisine les Fr. 100'000.- de budget.
Ce festival est accessible à toutes et à tous et permet de favoriser les rencontres entre un public en situation de handicap et les habitants de la région qui n'ont pas forcément l'habitude de se côtoyer. Changer le regard de la société sur le handicap fait aussi partie de la mission de la Fondation de Vernand.

Tous en piste au cœur de Cheseaux le 3 septembre prochain, de midi à minuit!

Le Collège Jean-Philippe Loys de Cheseaux prêt à accueillir des élèves à la rentrée

Photo Jacqueline Diepenink

Téléphones utiles

Commune de Cheseaux

Administration :
Bureaux : Rte de Lausanne 2
Horaire : de 9h à 12h et de 14h à 16h30

Contrôle des habitants
Fermé le jeudi
ouvert jusqu'à 18h30 le lundi 021 731 95 52

Greffe municipal 021 731 95 50

Bourse communale 021 731 95 51

Police administrative Tél. 021 731 95 61
Mobile 079 342 37 70

Service technique 021 731 95 54

Service de l'urbanisme 021 731 95 59

Ecoles

Direction des Ecoles, secrétariat 021 557 49 49

Concierge manifestations, permanence 079 226 38 75

Services médicaux et d'urgences

Médecins de Cheseaux :

Centre de santé pédiatrique et gynécologique 021 804 59 59

Centre médical Cheseaux centre 021 731 50 50

Drs Marthe-Boukhalfa et Hesse 021 731 46 31

Dr Rohrer 021 731 92 00

Organisation de la garde médicale pour Echallens et environs : En cas d'urgence, contacter son médecin traitant ou en cas d'absence, la centrale téléphonique des médecins au 0848 133 133.

Dr Boiangiu, dentiste 021 731 33 94

Dr Moreau, orthodontiste 021 731 91 00

Pharmacie Amavita, Cheseaux 058 878 28 80

Services d'urgences :

Intoxication 145

Hélicoptère de sauvetage 1414

Gendarmerie Blécherette 021 644 44 44

Feu 118

Ambulances 144

Police / Urgences 117

Gendarmerie, Poste mobile de Cheseaux
Bureau : rte de Lausanne 2
Ouvert tous les mardis de 13h à 16h30
021 316 55 87 / 079 808 50 18

Divers

Assurances sociales 021 622 75 50

Etat civil Lausanne 021 557 07 07

Office régional de placement 021 557 18 90

CMS Prilly Nord 021 621 92 00

La bibliothèque a déménagé !

Retrouvez-nous dès le lundi 22 août 2022

au Collège Jean-Philippe Loys de Cheseaux
Chemin de Derrière-la-Ville
1er étage
(ascenseur pour personnes à mobilité réduite)

Et toujours, des nouveautés !

Jeunesse

Mardi et Jeudi

Adultes

Lundi et Jeudi

15h15-17h45

LE BENEVOLAT DE CHESEAUX – ROMANEL – VERNAND

COURS DE GYMNASTIQUE DOUCE
UN MOMENT DE DÉTENTE BIENVENU…

CHESEAUX : VENDREDI 10H
SALLE DE RYTMIQUE
COLLÈGE DERRIÈRE-LA-VILLE

ROMANEL : LUNDI 19H
MERCREDI 10H / 11H
SALLE DES ESSERPYS

MONITRICE DIPLÔMÉE
30.- / MOIS

RENSEIGNEMENTS ET INSCRIPTION :
CORINNE WAGNIÈRES TÉL 021 731 13 74

VOUS AVEZ UN PEU DE TEMPS ?
VOUS DÉSIREZ RENDRE SERVICE ?
VOUS AIMEZ LES RENCONTRES ?

LE BENEVOLAT A BESOIN DE VOUS !

VOUS DESIREZ UN COUP DE MAIN POUR :

FAIRE VOS COURSES
ALLER CHEZ LE MÉDECIN
RECEVOIR DES REPAS CHAUDS
FAIRE UNE BALADE
EFFECTUER DES PETITS TRAVAUX
(PARTICIPATION AUX FRAIS DE TRANSPORTS)

LE BÉNÉVOLAT VOUS ATTEND, MERCI

CONTACTEZ-NOUS :

CHESEAUX : MME POLETTI 079.453.85.56 (LU-VE 9H-12H)
ROMANEL : MME JANSER 021.647.29.29
jplgirard@gmail.com
LIVRAISON DE REPAS : M. MÄUSLI 076.536.00.77

Informations communales

Une belle fête nationale sans feu…

Même si la sécheresse a perturbé l'organisation de la fête du 1er août en nous contraignant à supprimer le feu traditionnel, la fête a été belle.

Les participants furent plus nombreux que d'habitude à rallier la place de fête, puisqu'il a fallu au dernier moment compléter le nombre de tables. Le temps radieux de cette soirée a peut-être encouragé nombre de familles à rejoindre le lieu des festivités.

La fête s'est agréablement déroulée et nous souhaitons une fois encore remercier toutes celles et tous ceux qui ont contribué à son succès : la Jeunesse de Cheseaux, la Fanfare, Patrick musique, la voirie et le traiteur M. Jacky Baudat qui a régalé les papilles de tous les convives.

Encore une fois, la fête fut une réussite ! À l'année prochaine !

La Municipalité

La Ludo vous souhaite de bonnes vacances !

Les jeux empruntés avant les vacances seront à rendre :
le **lundi 29 août**
ou le **jeudi 1er septembre**.

Ludothèque
Le Dé-Tour

N'oubliez pas de réserver le **samedi 3 septembre**.
Nous vous attendrons à Festi'vernand avec nos sirops qui fument et nos hotdogs. A noter que nos délicieuses saucisses viennent de Cheseaux.

FESTI-VERNAND

Informations communales

La Municipalité de Cheseaux-sur-Lausanne met au concours le poste suivant :

Ouvrier/ière qualifié-e au service de voirie

Missions principales

- Collaboration aux travaux d'entretien extérieur courants propres à un service de voirie
- Petits travaux de maçonnerie, taille des arbres, entretien des espaces verts et cours d'eau.

Contraintes du poste

- Astreinte à des horaires irréguliers (notamment pour les manifestations, le service hivernal et le service de piquet).

Profil souhaité

- CFC d'horticulteur-paysagiste (obligatoire)
- Citoyen suisse ou permis C
- Être titulaire d'un permis de conduire, catégorie B
- Être domicilié à Cheseaux ou dans les environs
- Une expérience d'au moins 5 ans au sein d'un service communal de voirie, ainsi qu'une pratique du déneigement et un permis de cariste seraient des atouts supplémentaires.

Avantages

- Selon règlement communal
- Activités variées au sein d'un petit groupe.

Entrée en fonction : 1er octobre 2022, ou à convenir.

Des renseignements complémentaires peuvent être obtenus auprès du secrétariat municipal, tél. 021 731 95 50.

Les offres accompagnées d'un curriculum vitæ, d'une photographie récente, des copies de certificats, références et prétentions de salaire, sont à adresser à Commune de Cheseaux, Greffe Municipal, Case postale 67, 1033 Cheseaux ou par courriel à greffe@cheseaux.ch, avant le 9 septembre 2022.

Il ne sera pas donné suite aux offres incomplètes, ou ne correspondant pas au profil recherché.

La Municipalité

1, 2, 3 Coupez...

Hommes - Femmes - Enfants

Sur rendez-vous

Claudia Stauffer
Ch. de Sorécot 44 – 1033 Cheseaux
Tél. 021 731 31 32
Mobile 078 864 12 29

B. Martin sa

Installations sanitaires
Concessionnaire eau et gaz
Transformations
Rénovations
Entretien
Dépannage

Tél. 021 731 14 70 - Fax 021 732 10 75
1033 Cheseaux-sur-Lausanne
e-mail: martin.sa@bluewin.ch

Mathias Décorvet
Carrelage
Maçonnerie

079 418 00 93
Fax 021 731 37 25
1033 Cheseaux

CARROSSERIE
carrosserie suisse
FCR USIC VSCI
Alain Gisler
Mon Repos
1033 Cheseaux
Ch. de Mon Repos 19
Tél. 021 731 19 50
Mobile 079 214 34 81
Depuis plus de 35 ans à votre service

RÉGIE FONCIÈRE DU GROS-DE-VAUD

- Gérance Immobilière
- Administration de PPE
- Comptabilité Immobilière
- Courtage
- Expertise
- Fiscalité

Régie Foncière du Gros de Vaud SA
Route de Lausanne 9 (Pl. de la Gare)
CH-1033 Cheseaux -Lausanne

Tél. +41 (0)21 706 54 54
Fax +41 (0)21 706 54 59
email: info@rfgv.ch

Peiry TV Sàrl
Maîtrise Fédérale
Vente – Réparations
021 732 15 14
sur rendez-vous
1053 Cugy

BCS Fiduciaire Sàrl
Comptabilité - Fiscalité - Conseils

- Tenue et bouclement de comptabilité
- Déclarations d'impôts
- Conseils

ENTRETIEN SUR RENDEZ-VOUS

BCS Fiduciaire Sàrl
Rue du Pâquis 15
1033 Cheseaux-Lausanne

021 731 40 15
021 731 40 16
info@bcs-fiduciaire.ch

Atelier de réparations Olivier Peitrequin

point de vente
multimarque
votre spécialiste en véhicules neufs

Vente, service et entretien de véhicules toutes marques.
Service climatisation, préparation expertise...
Old timer, AC Cobra

Rte d'Yverdon 9 1033 Cheseaux Tél. +41 21 731 27 00
www.peitrequin.com www.peitrequin.multimarque.com

En route pour la mobilité douce à Cheseaux

Si vous avez une belle promenade à nous faire découvrir, n'hésitez pas à la partager avec nous (mobilitedouce.cheseaux@gmail.com).

Parcours n°8 : Tour en vélo au restaurant le Pécos à Grandson

En partant de Cheseaux, nous prenons l'itinéraire de vélo 22 qui va de Lausanne à La Chaux-de-Fonds. Ce parcours traverse notre village et il nous amène vers Yverdon. Il passe par Champ-Pamont, puis sous la ligne du LEB au passage sous voies après la gare des Ripes. En poursuivant l'itinéraire 22 en direction de St-Barthélemy, Goumoens-la-Ville nous arrivons à Penthéréaz **1**.

Après le passage du village on quitte la route 22 pour un petit contour vers le parc des bisons de Suchy. C'est indiqué en rentrant dans la forêt avec l'itinéraire randonnée direction d'Yverdon. Avec un peu de chance vous pouvez observer les bisons qui sont en semi-liberté dans ce grand parc clôturé **2**. Nous continuons vers Belmont-sur-Yverdon. Après la traversée du village, nous poursuivons avec la grande descente vers Yverdon. Presque en bas, on tourne à gauche pour traverser l'autoroute et le chemin de fer, et on continue en direction d'Yverdon. En passant vers la place Pestalozzi nous reprenons l'itinéraire 22 en direction de Grandson et on arrive au restaurant le Pécos où on peut manger la spécialité : de très bons filets de perches **3**. Il y a

également une belle plage pour les baignades. Pour le retour nous suivons l'itinéraire 22 jusqu'à Cheseaux.

La descente est facile et en 1h et demie nous sommes à Grandson. Par contre pour la montée d'Ependes à Suchy un vélo avec une assistance électrique est bienvenu. Le bus postal 670 Yverdon-Echallens transporte les vélos pour les personnes qui aiment les descentes mais pas les montées ! Il faut compter environ 2:30 h pour le retour.

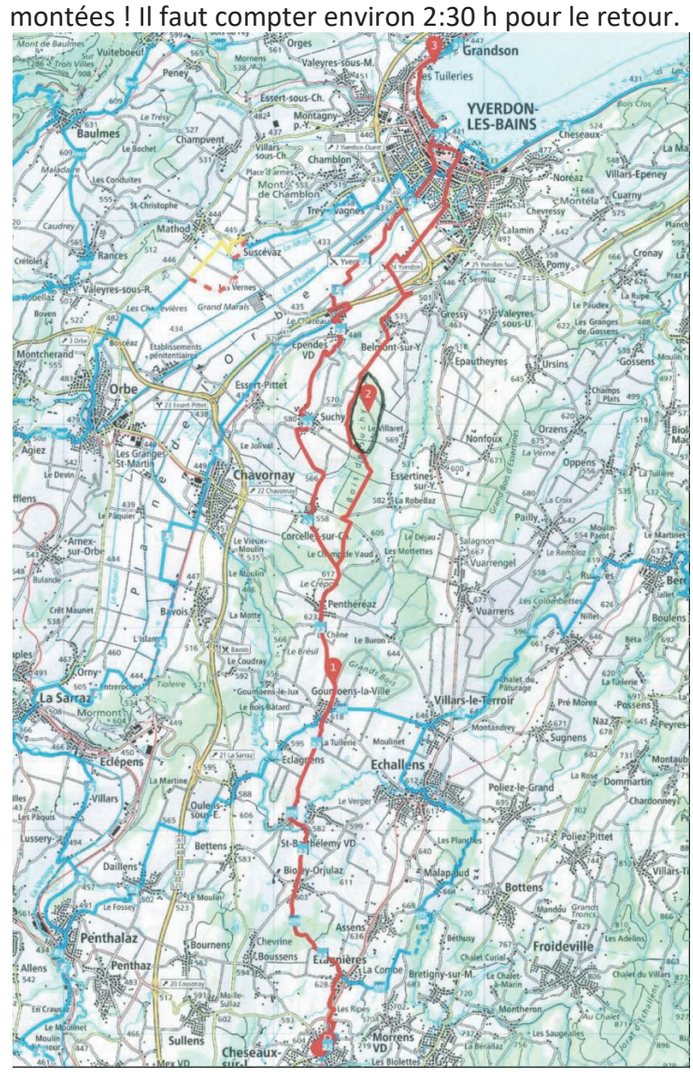
Grandson
YVERDON-LES-BAINS
Baulmes
Orbe
Chavornay
Penthéréaz
Suchy
Ependes VD
Belmont-sur-Y.
Essert-Pittet
Goumoens-la-Ville
Villars-le-Terroir
Echallens
Eclépens
La Sarraz
Penthalaz
Bottens
Froideville
Cheseaux-sur-L.
Sullens
Mathod
Chamblon
Montagny p.-Y.
Essertines-sur-Y.
Orzens
Oppens
Pailly
Vuarrens
Poliez-le-Grand
Poliez-Pittet
St-Barthélemy VD
Bioley-Orjulaz
Daillens
Oulens-s.-E.
Villars
Lussery
Bavois
Chevroux
Arnex-sur-Orbe
Corcelles-sur-Chav.
Vuiteboeuf
Peney
Valeyres-sous-M.
Essert-sous-Ch.
Champvent
Villars-sous-Ch.
Mont de Chamblon
Trey-vagnes
Rances
Valeyres-sous-R.
Montcherand
Agiez
Les Granges St-Martin
Les Pâquier
Les Conduites
St-Christophe
Malaccorne
Caudrey
Cretelet
Boyen
Boscéaz
Suscévaz
Les Chevrières
Grand Marais
Les Vernes
Le Château
Epautheyres
Ursins
Gossens
Champs Plats
Nonfoux
Les Coloombettes
Nilet
Fey
Boulens
Pré Morex
Possens
Peyres-Possens
Sugnens
Montaubion-Chardonney
Dommartin
Chardonney
Les Plandes
Malapalud
Assens
Ecublens
Bretigny-sur-M.
Les Ripes
Morrens VD
Les Biolettes
Montheron
Les Saugealles
Les Adelins
Chalet du Villars
Chalet-à-Marin
Chalet Curial
Bethusy
Les Planches
Le Verger
Le Mouliné
Le Moulin
Les Paquis
Les Fosses
Bournens
Boussens
Chevline
Le Moulinet
Mex VD
Les Granges
Les Pâquis
Le Devin
Le Joiral
Le Vieux-Moulin
Le Moulin
Le Coudray
Gouvenaz
Le Bois-Bâtard
Le Bréuil
Le Buron
Le Dejau
Les Mottettes
Salagnon
Vuarrengel
Le Rembez
Le Martinet
Les Tuileries
Montagny p.-Y.
Cheseaux
Noréaz
Montéla
Cuarny
Chevressy
Calamin
Pomy
Cronay
Gressy
Valeyres-sous-U.
Les Paudres
Les Granges de Gossens
Essertines-sur-Y.
La Rebellaz
Le Villaret
Le Joiral
Les Granges St-Martin
Les Pâquier
Le Devin
Agiez
Boscéaz
Les Chevrières
Grand Marais
Les Vernes
Suscévaz
Mathod
Rances
Les Conduites
St-Christophe
Malaccorne
Caudrey
Cretelet
Boyen
Montcherand
Les Granges St-Martin
Les Pâquier
Le Devin
Le Joiral
Le Vieux-Moulin
Le Moulin
Le Coudray
Gouvenaz
Le Bois-Bâtard
Le Bréuil
Le Buron
Le Dejau
Les Mottettes
Salagnon
Vuarrengel
Le Rembez
Les Coloombettes
Nilet
Fey
Boulens
Pré Morex
Possens
Peyres-Possens
Sugnens
Montaubion-Chardonney
Dommartin
Chardonney
Les Plandes
Malapalud
Assens
Ecublens
Bretigny-sur-M.
Les Ripes
Morrens VD
Les Biolettes
Montheron
Les Saugealles
Les Adelins
Chalet du Villars
Chalet-à-Marin
Chalet Curial
Bethusy
Les Planches
Le Verger
Le Mouliné
Le Moulin
Les Paquis
Les Fosses
Bournens
Boussens
Chevline
Le Mouliné
Mex VD
Les Granges
Les Pâquis

Hernandez
PEINTURE

Votre entreprise de peinture de proximité

PLÂTRERIE
PEINTURE
FAÇADE
ISOLATION

Demandez-nous une offre sans engagement !

021 731 21 62
www.hernandezpeinture.ch

On dit qu'il faut prendre son mal en patience ...
Et si l'on prenait notre bien en urgence
www.hypno-liberté.ch

Toucher thérapeutique®
Libération du péricarde
Hypnose EFT

Maryannick Petit
Praz Chemard 9
1037 Etagnières
078 719 53 65

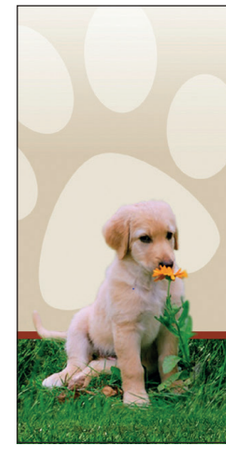

École d'éducation du Jardin Fleuri

Jaton Françoise
Brevet FRC / OVF

Cours théorique et pratique
Attestation de compétence
Travail individuel / groupe
Conseils à domicile

Route du Mérélet 26
1042 Assens
079 416 07 59
021 881 44 10

francoise@hovawart-romand.ch
www.hovawart-romand.ch

dance2Bfit & melodyfit

Rejoignez-nous pour 1h de sport de dance/cardio et renforcement musculaire suivi d'un étirement.

Premier cours d'essai gratuit !

Contactez Cristela au 079 322 23 33
ou cristela@moove2bfit.com

www.moove2bfit.com

CHAPUISSTORES
STORES - VOLETS ALU - MOUSTIQUAIRES

L'ombre a ses experts, profitez-en !

Conception sur mesure, pose, réparation, entretien de protections solaires, de fermetures extérieures mobiles, ou de motorisation de stores et de volets.

Extérieur
Stores toile
Volets roulants
Volets alu
Stores à lamelles
Pergolas
Pergolas bioclimatiques, toit vitré
Grille saut-de-loup

Intérieur
Stores plissés
Stores rollos
Stores à lamelles
Parois japonaises

Moustiquaires

Chapuis Stores SA
En Budron C8 - 1052 Le Mont-sur-Lausanne

Tél.: +41 (0)21 625 61 81
Fax: +41 (0)21 625 69 36

www.chapuisstores.ch
Info@chapuisstores.ch

EXPERT somfy

STOBAG
GOLD PARTNER

« Ecrire un SMS au volant c'est... »

« Conduire les yeux bandés pendant 4 à 6 secondes »

Impressum

LE CRIEUR
Journal d'informations de Cheseaux

Mensuel gratuit distribué à tous les ménages de 1033 Cheseaux et 1033 Vernand depuis janvier 1976.

Adresse postale : Le Crieur
Administration communale
Route de Lausanne 2
Case postale 67, 1033 Cheseaux

Rédaction et publicité :
Pascal Blanc, rédacteur resp. :
Mobile : 076 245 49 39
crieur@blaco.ch - www.blaco.ch

Tirage mensuel : 2279 ex.

Impression : CopyPress Sàrl,
1070 Puidoux.

Sicuro
Finance & Prévoyance Sàrl

Sicuro Finance & Prévoyance Sàrl
Giusy Sicuro
Conseillère Financière Diplômée IAF
avec Brevet Fédéral

Place de la Gare 8
1033 Cheseaux-sur-Lausanne

Bureau 021 731 18 18
Mobile 076 340 18 77
gsicuro@finance-prevoyance.ch
www.finance-prevoyance.ch

Conseils personnalisés et analyse des besoins pour :

- ✓ **Planification financière et préparation pour la retraite**
- ✓ **Achat immobilier et prêt hypothécaire**
- ✓ **Diverses propositions d'assurances-vie 3e pilier**

Fil d'Argent

Fil d'Argent - Groupe des Aînés de Cheseaux, Romanel, Vernand

Programme de fin d'année 2022

Mercredi 14 septembre 2022
Sortie champêtre en autocar
Destination : Ferme des Troncs près de Mézières. Petit musée paysan. Goûter sur place. Pas de marche !
Départ : Cheseaux 14h15 parking Hangar
Romanel 14h30 Maison de commune
Retour vers 17h30.
Une inscription, même provisoire, est souhaitée auprès de Mme Voumard 021 647 60 75 ch. des Tilleuls 21, 1032 Romanel
Courriel afvoumard88@hispeed.ch
Prix : la crousille passera - petite participation selon vos moyens.

Mercredi 12 octobre 2022 à Cheseaux
Foyer Maison de commune 14h30
Chants Les Municigales
Trio féminin a capella *« Bruissement d'elles »*
Goûter comme d'habitude.

Mercredi 9 novembre 2022 à Romanel, Concorde 14h30
Expédition au Spitzberg
Diaporama et conférence par M. Philippe Delacrétaz Goûter.

Mercredi 7 décembre 2022 à Cheseaux, Grande salle Maison de commune à 14h30
Fête de fin d'année
St Nicolas, Noël en avance animée par le chœur Meli-Melo. Goûter festif.

Automobilistes soyez prudent, les piétons sont prioritaires

Informations diverses

Exploit d'un habitant de Cheseaux

Dans le cadre du Montreux Trail Festival, s'est déroulé, à partir du 23 juillet la première course Crossing Switzerland qui consiste à traverser la Suisse d'Est en Ouest sur une distance de 390 kilomètres avec 24'000 mètres de dénivelé positif. Le parcours emprunte la mythique Via Alpina et se termine, pour la partie suisse, sur les quais de Montreux.

Ils étaient près de 150 à partir de Vaduz pour ce raid de plusieurs jours et nuits. Parmi eux se trouvait **Raphaël Dupertuis,** habitant de Cheseaux (membre des Traîne-Savates). Raphaël est arrivé au terme de cette aventure en 127 heures et 48 minutes, avec une 44e place au scracht (18e en vétérans), toutes nos félicitations.

Raphaël, juste après son arrivée, impressionnant !

PETITES ANNONCES

Recherche de locaux

Bureau de conseil déjà implanté à Cheseaux **cherche à louer un local commercial** au centre de Cheseaux, surface recherchée entre 60 et 80 m². Contact : 076 340 18 77. Par courriel : gsicuro@finance-prevoyance.ch.

Cours de soutien

Bonjour, étudiant en deuxième année de Bachelor en mathématiques à l'EPFL, **je propose de donner des cours de soutien en math**s niveau gymnase ou 9 à 11 VG/VP sur Cheseaux/Romanel/Jouxtens (tarif à discuter). N'hésitez pas à me contacter au 079 714 28 92.

Recherches diverses

Cherche étudiant(e) pour donner des cours d'appui dans toutes les branches, principalement mathématiques, niveau 7P et 9P à Cheseaux. Horaire et jour à définir selon disponibilité. Contact : 079 701 89 11 ou magninmichael@gmail.com.

Cherche personne pour le soutien scolaire, aide devoirs Français, Allemand pour un enfant en 9P. Tél ou WhatsApp le soir 079 590 89 38.

Nous cherchons une personne qui pourrait s'occuper de notre chien environ 4 jours par mois. Il faudrait que cette personne ait un extérieur clôturé car c'est un chien de taille moyenne (70 cm au garrot). En ce qui concerne la rémunération, nous pouvons en discuter ensemble. Vous pouvez me contacter au 079 379 69 61.

À votre service

Dame cherche heures de ménage ou repassage à Cheseaux. De préférence les mardis, mercredis et samedis. Thalita Fialho, 079 122 23 29.

À votre service : travaux divers : bricolage, peinture, entretien ou service de débarras, rénovation de meubles, chaises, canapés, armoires, commodes etc. Fr. 30.-/h. ou devis gratuit. Je me déplace volontiers à domicile et j'ai un véhicule utilitaire à disposition. Tarek Hedfi 079 713 57 95. www.thwood.ch.

Dame couturière, **cherche retouches à domicile.** Tél. 021 731 45 69.

Dame, jeune retraitée active et responsable avec 25 ans d'expérience dans le milieu médical et social, **cherche travail ponctuel d'accompagnement, soins et aides diverses auprès de personnes âgées et/ou handicapées.** Me joindre au 079 766 11 12.

Couturière professionnelle. **Faites faire vos habits sur mesure, adaptez les tailles,** arrangez vos vêtements, rideaux, coussins ou autres. Contact : 079 268 58 49.

Pour vos déplacements, service de taxi à Cheseaux et région 24/24. Tél. 079 255 58 97. Courriel : rabadeiras@hotmail.com.

Dame sérieuse, organisée et très professionnelle, avec grande expérience d'entretien des maisons, repassage et garde de personnes âgées cherche des heures. 076 483 99 52 ou 079 303 73 66.

Baby-sitting

Vous avez besoin de quelqu'un pour s'occuper de vos enfants ? Je suis actuellement en formation dans la petite enfance et en possession de l'attestation Croix-Rouge. Je suis une jeune fille sérieuse et de confiance. Je suis libre les soirs et les week-end. Aussi, je pourrais être disponible pour promener vos chiens ou venir nourrir vos animaux. Vous pouvez me contacter le soir en semaine ou les week-end au 079 718 41 12.

Jeune fille de 19 ans ayant obtenu **l'attestation de la Croix-Rouge** est à votre disposition pour s'occuper de vos enfants. C'est très volontiers que je vous réponds au 078 916 29 56. Je suis joignable à partir de 15h30 la semaine et dès 10h le week-end.

Jeune fille cherche à faire du **baby-sitting ou s'occuper de personnes âgées.** Tél. 076 361 63 21.

Joëlle, 17 ans, sérieuse, qualifiée et attestée par la Croix Rouge avec expérience **propose ses services de Baby-sitting** dès 16h30 la semaine, mercredi après-midi dès 13h30 et dès 10h le week-end. 079 874 35 45 ou 021 731 13 49.

Baby-sitter qualifiée avec attestation de la Croix-Rouge selon vos besoins ou selon disponibilités. Tél. 076 803 44 66. Vous pouvez me joindre au 078 664 08 73.

Jeune fille ayant l'attestation de la Croix-Rouge **recherche à faire du baby-sitting** selon disponibilités ou selon vos besoins. Tél. 076 549 13 34.

Jeune fille sérieuse de 20 ans, ayant achevé des études en soin et ayant suivi les cours de la Croix-Rouge (avec expériences et références depuis 5 ans), **souhaite faire du baby-sitting** en semaine ou le week-end. 076 683 13 52.

Divers

Pour vos fêtes de famille, baptême, anniversaire d'enfants, etc. **la Paroisse réformée de Cheseaux-Romanel-Vernand propose à la location les locaux suivants pour env. 30 personnes :** Cheseaux : Ancienne Cure, Romanel : La Concorde. Renseignements par tél. 079 476 46 03 (aussi SMS).

Votre petite annonce dans le Crieur ?

Une petite annonce gratuite pour les habitants de Cheseaux dans le Crieur ? Par courriel à crieur@blaco.ch ou par écrit à : Le Crieur, Administration communale, Rte de Lausanne 2, CP 67, 1033 Cheseaux.

Plus d'informations sur le Crieur ?

- ✓ Dates de parution du journal
- ✓ Tarifs d'insertion
- ✓ Archives au format PDF
- ✓ Etc...

Informations communales

Sécurité publique / Police administrative

Restrictions de circulation

En raison de la manifestation Festi'Vernand qui se déroulera au centre du village de Cheseaux le samedi 3 septembre 2022

le tronçon de la route de Lausanne, situé dans la zone de rencontre (entre la BCV et la boucherie Godu), sera fermé à la circulation (cycles autorisés), et le transit par le village ne sera pas possible du samedi 3 septembre dès 8h au dimanche 4 septembre vers 2h.

L'accès à la rue du Pâquis et à la route d'Yverdon depuis Lausanne/Crissier devra se faire par le contournement de Cheseaux.

Nous remercions les personnes concernées de leur compréhension et les invitons à se conformer à la signalisation mise en place, et à faire preuve d'une prudence dictée par les circonstances.

Le service de la Sécurité publique

Fanfare de Cheseaux

Afin de compléter ses rangs, la Fanfare de Cheseaux est à la recherche de nouveaux musiciens.
Nous sommes une formation Brass Band.

Vous pratiquez de la musique de cuivre ou êtes percussionniste, vous avez envie d'intégrer une nouvelle société, vous voulez participer à diverses manifestations et vous êtes disponible le jeudi soir, alors n'hésitez pas un instant à nous rejoindre.
Nos répétitions se déroulent le jeudi soir de 20 heure à 22 heure. Le local se situe en dessus de la voirie. L'adresse est : route de Genève 18, 1033 Cheseaux.

Si vous êtes intéressé, passez nous voir le jeudi soir ou contactez notre président :
Alexandre Audergon, Route du Chalet à Gobet 1, 1055 Froideville
079 633 09 98 - alex.audergon@gmail.com

Jaton Jardinier Pascal Paysagiste Sàrl
Rte du Mérélet 26 **1042 ASSENS**
Tél. 021 881 44 10 Fax 021 881 67 79
Mobile 079 622 58 38
• Tailles diverses • Tonte de pelouse • Abattage • Rocaille
• Pavage et dallage • Clôture • Déneigement • Etc...
www.jaton-paysagiste.ch
Une équipe de professionnels à votre service pour vous satisfaire! Contactez-nous!

Réseau AJENOL

Le réseau AJENOL regroupe les structures d'accueil des communes de Bournens, Boussens, Cheseaux-sur-Lausanne, Jouxtens-Mézery, Prilly, Romanel-sur-Lausanne et Sullens.

C'est le réseau qui fixe les conditions d'accueil, telles que les horaires d'ouverture, les priorités d'accueil et les tarifs des différents modes d'accueil.

Inscription de votre enfant dans une des structures du réseau :
L'AJENOL gère la liste d'attente centralisée pour les sept communes du réseau. www.ajenol.ch.

Secrétariat du réseau :
Horaire : Lundi : 8h - 11h45, mardi et jeudi : 13h30 - 16h30
Mail : info.ajenol@prilly.ch. Téléphone : 021 622 73 15.

Garderie « La Galipette »

La garderie La Galipette offre 56 places pour des enfants âgés de 14 semaines jusqu'à l'entrée à l'école. Les enfants sont pris en charge principalement durant le temps de travail de leurs parents.

Une équipe de professionnel-le-s qui assurent l'accompagnement pédagogique des enfants avec une attention constante à la sécurité physique et affective, favorisant l'intégration de chacun et le développement des potentialités dans un espace de liberté et de respect réciproque.

Le temps passé à la garderie doit être pour l'enfant un moment de plaisir, de partage et d'évolution tout en respectant sa personnalité et en favorisant son développement.

Horaire d'ouverture :
La garderie est ouverte de 7h à 18h30 du lundi au vendredi.

Inscription :
Par la liste d'attente du réseau AJENOL (www.ajenol.ch).

Pour tout renseignement, veuillez contacter la directrice :
Madame Véronique Gagnaux
Téléphone : 021 731 35 34. Mail : galipette@cheseaux.ch
Adresse : Garderie La Galipette
Route de Lausanne 4B, 1033 Cheseaux

UAPE « Les Funambules »

L'UAPE Les Funambules offre 85 places d'accueil pour les enfants de 4 à 10 ans (de la 1P à la 6P) et permet aux parents d'allier vie familiale et vie professionnelle. Les enfants y approfondissent leurs apprentissages cognitifs et sociaux par le jeu libre, les activités diverses et les contacts avec autrui (enfants et adultes). L'équipe éducative effectue tous les trajets entre l'école et l'UAPE durant la journée pour l'accompagnement des enfants.

Horaires d'ouverture :
Du lundi au vendredi de 7h à 18h30, également pendant une partie des vacances scolaires.

Inscription :
Par la liste d'attente du réseau AJENOL (www.ajenol.ch).

Pour tout renseignement, veuillez contacter la directrice,
Madame Véronique Gagnaux
Téléphone : 021 731 29 47. Mail : funambules@cheseaux.ch
Adresse : UAPE Les Funambules
Route de Lausanne 4, 1033 Cheseaux

Accueil en milieu familial

Une coordinatrice gère l'accueil en milieu familial des communes de Bournens, Boussens, Cheseaux, Romanel et Sullens

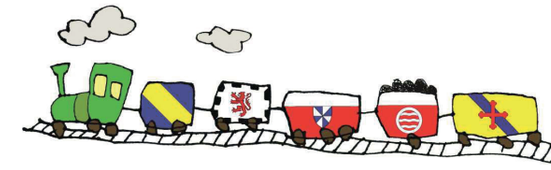

Vous désirez placer votre enfant chez une accueillante en milieu familial (AMF) ?
Les accueillantes accueillent à leur domicile des enfants de 14 semaines à 12 ans. Elles proposent une solution de garde souple et individualisée, en petit groupe, dans une ambiance et un rythme familiaux. Elles sont agréées et bénéficient d'une formation continue et d'un suivi par la coordinatrice.

Vous souhaitez devenir accueillante en milieu familial agréée ?
Vous bénéficiez d'une formation de base et de cours de formation continue qui vous permettent d'échanger avec les autres accueillantes. Vous travaillez à domicile et fixez vos horaires. Le fait d'être agréée vous garantit le contrôle et le soutien de la coordinatrice, ainsi que d'être affiliée aux assurances sociales. En cas d'intérêt, n'hésitez pas à contacter la coordinatrice.

Inscription d'un enfant :
Par la liste d'attente du réseau AJENOL (www.ajenol.ch).

Pour tout renseignement, veuillez contacter la coordinatrice,
Madame Gabrielle Lerjen
Horaire : les lundis, mardis et jeudis de 9h à 12h et de 14h à 16h
Téléphone : 079 233 73 10. Mail : coord.amf@cheseaux.ch
Adresse : Accueil en milieu familial, Administration communale, Case postale 67, 1033 Cheseaux

Restaurant scolaire « Le Millénium »

Le restaurant scolaire est géré par la Commune de Cheseaux.

Situé au collège Jean-Philippe Loÿs de Cheseaux, il est ouvert à tous les élèves de l'établissement de La Chamberonne en période scolaire, les lundis, mardis, jeudis et vendredis de 11h45 à 13h45. Les élèves de 1-4P sont accompagnés durant les trajets de l'école au restaurant, les autres sont accueillis directement sur place.

Les repas sont fournis par un traiteur. Les menus de la semaine sont consultables sur le site du traiteur : www.croq-midi.ch.

Le prix du menu du jour et de l'accueil est de Fr. 15.- (Fr.12.- pour les 9-11S, sans surveillance).

Inscription et paiement :
L'inscription pour les repas est obligatoire. Elle se fait uniquement en ligne par le site https://cheseaux.monportail.ch dans lequel les parents doivent ouvrir un compte prépayé.
Dernier délai : jeudi matin pour les repas de la semaine suivante.

Annulation :
Toute annulation d'un repas doit être signalée par le compte MonPortail au plus vite, mais au plus tard le jour même avant 8h30, faute de quoi, le montant ne sera pas remboursé.

Renseignements et aide à l'inscription :
Mme Amélie Catherin
Horaire : les matins de lundi, mercredi et jeudi
Téléphone : 077 508 23 43
Mail : amelie.catherin@cheseaux.ch

Informations communales

Service aux habitants de Cheseaux : Cartes journalières CFF - Flexicard

Nous vous rappelons que l'administration communale tient à votre disposition deux Flexicard.
Il s'agit de cartes journalières non nominatives qui donnent droit à la libre circulation dans tout le rayon de validité de l'abonnement général CFF, en seconde classe, le jour indiqué sur la carte.
Elles permettent également de circuler avec les cars postaux, ainsi que bon nombre de lignes privées de bus, chemins de fer et bateaux.

L'acquisition et l'utilisation de ces cartes sont soumises aux conditions suivantes :

- le prix de vente de la carte est fixé à Fr. 45.- l'unité
- cette prestation est réservée exclusivement aux habitants de Cheseaux, et ceci jusqu'à 7 jours avant la date de validité de la carte
- pendant la dernière semaine, les cartes non vendues peuvent être acquises par des personnes externes à la commune
- les cartes peuvent être retirées pendant les heures d'ouverture de l'administration communale, de préférence le matin
- le principe « premier arrivé, premier servi » est appliqué strictement
- **La réservation s'effectue via le site Internet communal www.cheseaux.ch, en cliquant sur le pictogramme « Cartes CFF ».**

  Pour tout complément d'information, vous pouvez appeler au 021 731 95 52.
- l'achat ne peut être effectué que deux mois à l'avance au maximum
- une fois la carte acquise, aucun remboursement n'est possible
- tout abus d'utilisation (revente par exemple) entraînera la radiation du fichier des bénéficiaires
- aucun recours ne sera accepté.

Nous espérons vivement que ce service vous permettra de découvrir sur les rails notre beau pays.

La Municipalité

Informations communales

Mesures d'accompagnement pour l'achat de sacs taxés

1. Enfants en bas âge de 0 à 2 ans

Une subvention de Fr. 100.- est à retirer auprès du contrôle des habitants exclusivement durant le mois de la naissance de votre enfant ou le mois complet qui suit.

Cette subvention est également attribuée au moment du 1er et du 2e anniversaire aux mêmes conditions. Aucune prestation ne pourra être revendiquée si les délais précités ne sont pas respectés.

2. Personnes souffrant d'un handicap nécessitant le port de protection spécifique

Ces personnes peuvent également bénéficier d'une subvention de Fr. 100.- par année sur présentation d'un certificat médical récent.
Merci de prendre bonne note de ces informations.

La Municipalité

Ici, votre publicité aurait atteint sa cible !

État civil

Décès

Said Georges, le 9 août 2022

Naissances

Dumas Léa, le 14 juin 2022
Teixeira Ribeiro Loan, le 17 juin 2022
Menoud Roxane, le 21 juin 2022
Miele Alice, le 23 juin 2022
Sergi Amalia, le 25 juin 2022
Santa Maria Amália, le 27 juin 2022
Biollay Sophie, le 28 juin 2022
Martins da Silva Léo, le 29 juin 2022
Henriod Léon, le 2 juillet 2022

Cette liste n'est pas exhaustive, les mutations étant enregistrées sur la base d'annonces de l'État Civil, lesquelles parviennent souvent de manière différée.

Informations communales

Payez vos factures de la Commune par eBill ou recevez vos factures par voie électronique

Dans un souci écologique et pour faciliter le traitement des factures de nos habitants et usagers, la Commune a le plaisir de vous informer la mise en place de deux nouveaux moyens de paiement alternatifs à la facture traditionnelle format papier.
Il s'agit de :

- Recevoir la facture par mail

OU

- Recevoir la facture sur eBill.

Nous invitons les personnes intéressées à recevoir, par e-mail, les factures émanant de notre administration à nous transmettre leur adresse électronique à bourse@cheseaux.ch
Pour les personnes souhaitant recevoir la facture sur eBill, nous vous donnons rendez-vous sur votre E-banking personnel afin de sélectionner la Commune de Cheseaux-sur-Lausanne comme nouvel émetteur.
Nous espérons que ces moyens de paiement retiendront la meilleure attention de nos habitants et usagers.

La bourse communale

Votations

Votation fédérale et cantonale du 25 septembre 2022

Matériel de vote officiel
L'ensemble du matériel de vote officiel doit parvenir aux électeurs entre le 29 août et 2 septembre 2022.

L'électeur n'ayant pas reçu son matériel, une partie de celui-ci ou l'ayant égaré peut le réclamer auprès du greffe municipal **jusqu'au vendredi 23 septembre 2022** à 12h au plus tard.

L'électeur choisit librement de se rendre au bureau de vote ou de voter par correspondance (par voie postale ou en déposant son matériel dans la boîte aux lettres de la Maison de Commune, route de Lausanne 2).

Vote par correspondance
Les votes par correspondance, retournés par voie postale, doivent être affranchis par l'électeur et parvenir au greffe municipal au plus tard le vendredi 23 septembre 2022. Seuls les votes déposés dans la boîte aux lettres de la Maison de Commune, route de Lausanne 2, n'ont pas besoin d'être affranchis. Cas échéant, les votes peuvent être déposés dans cette boîte jusqu'au dimanche 25 septembre 2022 à 11 h au plus tard.

Rappel du vote par correspondance

- **L'enveloppe de transmission doit contenir, d'une part, l'enveloppe de vote de couleur jaune fermée (avec les bulletins de vote à l'intérieur), d'autre part, la carte de vote dûment complétée et signée (avec l'adresse du greffe municipal apparaissant dans la fenêtre).**
- **La carte de vote ne doit en aucun cas être glissée dans l'enveloppe de vote jaune.**
- En cas de besoin, l'enveloppe de transmission peut être remplacée par une enveloppe privée, portant l'adresse du greffe municipal et la mention « Votation fédérale et cantonale du 25.09.2022 ».

Vote au bureau de vote
Les électeurs qui choisissent de se rendre au bureau de vote doivent se munir du matériel officiel reçu soit de la carte de vote à usage unique (obligatoire), de l'enveloppe de vote et des bulletins de vote. **Le bureau de vote est ouvert le dimanche 25 septembre 2022 de 10h à 11h, au rez-de-chaussée de la Maison de Commune.**

Vote des malades
Les citoyens âgés, malades ou infirmes votent par correspondance. Au besoin, ils peuvent demander, **au plus tard le vendredi 23 septembre 2022** à voter à domicile ou en établissement pour autant que celui-ci se trouve dans leur commune politique.

De plus amples renseignements peuvent être obtenus en consultant l'arrêté cantonal affiché au pilier public.

Informations communales

Vous souhaitez un Crieur supplémentaire ?

Certains habitants nous contactent pour obtenir un Crieur supplémentaire afin de le donner à un de leur proche.
La rédaction n'a pas de stock de journaux.

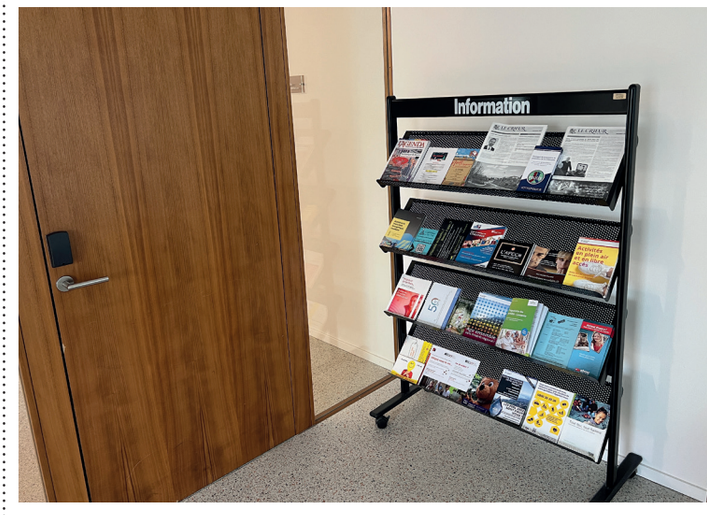

En tout temps, pendant les heures d'ouverture de notre administration communale, des Crieur du mois en cours sont à votre disposition à l'entrée du bâtiment de la Maison de commune (photo) ou à l'administration communale au 1er étage.

Servez-vous ! Ils sont à votre disposition.

Collection Emile Joyet

2 pots à vin de la Jeunesse de Cheseaux datant de 1901 pour l'un et 1905 pour l'autre.

BOUCHERIE CHARCUTERIE
CHEZ CODU
René Bonzon
Rte de Lausanne 3
1033 Cheseaux
Tél. 021 731 16 13
Chez Codu, un service personnalisé afin que chaque repas soit une fête.
Des produits frais et de qualité, servis dans la bonne humeur!
Fermé le lundi toute la journée et le jeudi après-midi

Le carvélo est disponible dès le 22 août 2022, avec un peu de retard. Vous le trouverez parqué devant la ferme Emery au centre du village! Avec le soutien de la Commune de Cheseaux et la participation de la pharmacie Amavita. La Municipalité vous souhaite bonne route!

carvelo 2go
eCargo-Bike Sharing

La mobilité qui donne le sourire. Découvrez maintenant le vélo-cargo électrique !

- Frais de base de 5 Fr. + 2.50 Fr./h
- Tarif nocturne 22h00 - 8h00: gratuit
- Moitié prix avec abo pour 90 Fr. ou sociétariat TCS
- Charge jusqu'à 100 kg / 2 enfants
- Assistance électrique jusqu'à 25 km/h
- Autonomie: 50-80 km

carvelo2go est une offre de
académie de la mobilité
TCS

Partenaires technologiques
RIESE & MÜLLER
BOSCH Des technologies pour la vie

Partenaire national
LA POSTE

Avec le soutien de
myclimate shape our future

Qu'est-ce que carvelo2go ?

carvelo2go est un réseau de partage de vélos-cargo électriques (ou "carvélos") présent sur tout le territoire suisse. carvelo2go fonctionne de manière semblable au partage de voitures Mobility: vous pouvez louer un carvélo à l'heure ou à la journée chez un "hôte" (par exemple, votre boulangerie préférée).

Grâce à carvelo2go, vous pouvez effectuer vos transports simplement et de façon spontanée avec un carvélo, sans devoir en posséder un.

Comment fonctionne carvelo2go ?

Vous avez besoin de transporter des enfants ou du matériel ? Vous voulez atteindre votre destination rapidement pour un prix modique tout en ménageant l'environnement ? Il suffit alors de saisir votre smartphone ou consulter le site internet pour trouver en un coup d'œil tous les carvélos disponibles près de vous.

S'ENREGISTRER GRATUITEMENT
Enregistrez-vous sur **www.carvelo2go.ch/fr** et ouvrez gratuitement un compte utilisateur.

CHERCHER EN LIGNE OU SUR L'APPLI
Le site web et l'application carvelo2go vous indiquent les carvélos disponibles à proximité.

RÉSERVER UN CARVÉLO
Faites votre choix: choisissez l'heure qui vous convient.

DEUX HEURES OFFERTES !
Saisissez le code suivant pour bénéficier d'une location gratuite de deux heures: **welcome2try**

EMPRUNTER LE CARVÉLO ET PARTIR
Trouvez l'hôte qui héberge le carvélo, présentez-lui votre carte d'identité et prenez la route !

RENDRE LE CARVÉLO
Retournez le carvélo chez l'hôte dans le délai prévu.

carvelo2go - la plateforme de partage de vélos-cargos électriques de l'Académie de la mobilité du TCS. Tél. 058 827 34 14, info@carvelo2go.ch, www.carvelo2go.ch

---

ECOLE DE MUSIQUE
FANFARE DE CHESEAUX

PORTES OUVERTES

SAMEDI 27 AOÛT 2022 DE 10H00 A 12H00

Animations :
- Présence des professeurs de musique
- Présentation des activités de notre école
- Démonstrations
- Possibilité d'essayer tous les instruments et de poser toutes vos questions

Notre offre :
- Cours et initiation musicale pour enfants dès 6 ans (instrument et solfège)
- Des professeurs diplômés
- Concerts, auditions et camps de musique
- Le tout dans une ambiance sympathique

Instruments :
- Cuivres : cornet, alto, bugle, trombone, baryton, basse, euphonium
- Percussions : batterie, xylophone, timbales
- Tambours

Venez nous rendre visite !
Samedi 27 août 2022 dès 10h00
au local de la Fanfare de Cheseaux
(Route de Genève, bâtiment Voirie & Service du feu, à côté des terrains de tennis)

Renseignements: Daniel Henriod
Tél. 079 600 07 18
henriod@hispeed.ch
www.multisite.ch

Notre école de musique est membre de l'Association Multisite, reconnue par la Fondation pour l'enseignement de la musique (FEM)

école de musique multisite
www.multisite.ch

N'hésitez pas à venir découvrir

NOTRE MARCHÉ

tous les vendredis après-midi
de 15h à 19h, au centre du village

AGENDA

Agenda pour Cheseaux

Août 2022

27 août - Portes ouvertes de la Fanfare.

Septembre 2022

3 septembre - Festi'Vernand.

9 septembre - Souper chinoise de la Jeunesse de Cheseaux.

11 septembre - Vide-Greniers de Event@ Cheseaux.

14 septembre - Fil d'Argent.

17 septembre - Caveau Le Chapeau.

25 septembre - Votations fédérales.

Octobre 2022

4 octobre - Conseil communal de Cheseaux.

12 octobre - Fil d'Argent.

15 octobre - Caveau Le Chapeau.

Novembre 2022

2 novembre - Fête de la Courge de Event@ Cheseaux.

8 novembre - Conseil communal de Cheseaux.

9 novembre - Fil d'Argent.

11 novembre - Soirée familiale de la Communauté catholique à Cheseaux.

12 novembre - Tournoi de volley de la Jeunesse de Cheseaux.

19 novembre - Caveau Le Chapeau.

20 novembre - « Dé'jeu'né » en famille de la Ludothèque.

27 novembre - Votations fédérales.

Décembre 2022

3 décembre - Téléthon.

7 décembre - Fil d'Argent.

13 décembre - Conseil communal de Cheseaux.

14 décembre - Fête de Noël de Event@ Cheseaux.

13 et 15 décembre - Noël Solidaire de Event@Cheseaux.

CAFÉ THÉÂTRE
CAVEAU LE CHAPEAU

Maison de Commune route de Lausanne 2

Pour la rentrée juste avant l'automne
Le 17 septembre 20h30

RESERVATIONS OBLIGATOIRE

Ouverture des portes 20h Bar et petites mangeailles

Réservations fgzbla@bluewin.ch ou 078 850 02 17

15 octobre 2022

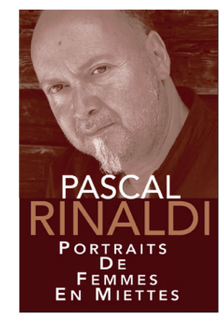

19 novembre 2022

Publications dans l'agenda

Merci aux sociétés locales d'annoncer à la rédaction du Crieur à crieur@blaco.ch les dates de leurs manifestations dès que celles-ci sont connues !

La publication des manifestations dans l'agenda du Crieur est gratuite, mais la rédaction est en droit de refuser celles qui ne correspondraient pas aux buts recherchés d'un journal communal, à savoir : pas de polémiques, de politique, de propagande ou d'annonces contraires aux mœurs.

Au P'tit Bonheur
Café - Restaurant - Chambres d'hôtes

Rte de Genève 4
Cheseaux-sur-Lausanne
021/ 732.15.17
auptitbonheur@bluewin.ch
Viquerat Rémy

Informations diverses

50 ans d'innovations au service de l'inclusion

Fondation de Vernand

Depuis 1972, La Fondation de Vernand accompagne au quotidien le développement de plus de 600 enfants et adultes présentant une déficience intellectuelle, des troubles du spectre de l'autisme. Elle a développé ses activités dans les régions centre, ouest et nord vaudois.

Au travers d'un festival inclusif le 3 septembre, le Festi'Vernand, d'une exposition itinérante, et aussi, nous l'espérons, d'articles dans la presse, ce jubilé est l'occasion de parler de la singularité et de l'enrichissement qu'apportent les personnes en situation de handicap à l'édification d'une société plus inclusive. La Fondation de Vernand a grandi en phase avec les évolutions de la société dans sa façon de considérer le handicap. Elle est un témoin privilégié pour parler de ces changements.

Des changements en lien avec par exemple :

- le passage de l'institution à la vie en milieu ordinaire
- le droit à une vie affective et sexuelle
- la parentalité des personnes en situation de handicap
- du travail à l'atelier au travail en entreprise
- la scolarité inclusive
- le vieillissement des personnes avec une déficience intellectuelle, l'accès aux soins palliatifs et à l'accompagnement de fin de vie
- de nouveaux modèles d'accompagnement des enfants et adultes autistes
- le droit à l'autodétermination et à la participation sociale, la ratification de la CDPH.
- Une société plus inclusive.

Autant de sujets de société à même de passionner vos lecteurs et qui seront abordés dans le cadre de notre jubilé via une exposition retraçant ces évolutions et jetant un éclairage sur la mise en œuvre de la convention de l'ONU relative aux droits des personnes handicapées CDPH. Cette exposition itinérante sera visible dès septembre. Mais déjà durant l'été, nous sommes à votre disposition pour aborder avec vous une ou plusieurs de ces thématiques.

Il y a tant à dire sur le privilège que nous avons à côtoyer les résidents et travailleurs. Ce privilège, nous aimerions le partager avec le reste de la société. Les personnes que nous accompagnons ont une communication chaleureuse et franche, une aptitude au

bonheur contagieuse, une générosité et gentillesse qui améliorent le quotidien de ceux qui les côtoient. Nous croyons fermement à leur contribution à un monde plus tolérant, plus ouvert, plus apaisé. Ils y ont leur place et le monde a grand besoin de leur contribution.

C'est aussi le but du Festi'Vernand : un acte engagé et inclusif. Ce festival, qui aura lieu le 3 septembre à Cheseaux-sur-Lausanne, est une occasion unique pour la population de découvrir les ressources et le potentiel des personnes en situation de handicap qui se produiront sur scène en alternance avec des artistes reconnus : www.festivernand.ch et de faire des rencontres extraordinaires dans un cadre festif et convivial.

Communauté catholique Cheseaux-Romanel-Sullens-Bournens-Boussens-Vernand

Cette Communauté fait partie de la paroisse du Bon Pasteur dont l'église est à Prilly.

Paroisse du Bon Pasteur à Prilly :
Abbé Aimé Munyawa, Avenue des Cerisiers 2, 1008 Prilly, Tél. : 021 634 92 14
Courriel : aime.munyawa@cath-vd.ch
Site : www.cath-vd.ch/paroisses/prilly/

Comité : Michèle Gay Vallotton, présidente, Courriel : communautcatholique@bluewin.ch.

Secrétariat : Ch. du Village 9, 1032 Romanel, Tél. : 021 648 09 42. Heures d'ouverture : sur rendez-vous, Tél. 079 461 41 15.

Messes :
Les messes de la Communauté sont célébrées au Foyer St-Nicolas, au sous-sol du Collège Derrière-la-Ville, à Cheseaux.

Les messes ont lieu le samedi soir à 18h.
En semaine messes au Bon Pasteur à Prilly à 18h (excepté lundi).
Tous les jeudis de 9h à 18h, adoration du Saint-Sacrement au Bon Pasteur à Prilly.

Café contact
Le mardi 4 octobre 2022 - Café contact dès 9h30 à l'Ancienne Cure de Cheseaux.

Le mardi 8 novembre 2022 - Café contact dès 9h30 à l'Ancienne Cure de Cheseaux.

Le mardi 6 décembre 2022 - Café contact dès 9h30 à l'Ancienne Cure de Cheseaux.

Bulletin paroissial : « L'Essentiel » est envoyé aux abonnés 4x par année, abonnement Fr. 20.-, CCP 10-19534-6.

Activités pastorales : Catéchèse, depuis l'Eveil à la Foi pour les petits de 1 à 6 ans jusqu'à la préparation à la 1re Communion en 5e et 6e années et à la confirmation en 9e et 10e années.
Contacter la cure du Bon Pasteur pour plus d'informations. **Tél. : 021 634 92 14.**

Baptêmes : Prendre contact avec la cure du Bon Pasteur à Prilly au 021 634 92 14.
Les célébrations ont lieu soit au Foyer St Nicolas, soit à l'église paroissiale du Bon Pasteur à Prilly.
Les enfants qui demandent le baptême au cours des années de scolarité suivent un cursus particulier.

Décès : En cas de décès, contacter les Pompes funèbres de votre choix et la cure de Prilly (021 634 92 14) pour fixer l'heure de la célébration.
Les enterrements peuvent être célébrés dans les églises des communes de la Communauté, selon une convention établie avec elles.

Mariages : Le mariage suit le critère du territoire de résidence ; il faut donc s'adresser à la cure de Prilly, chargée de constituer le dossier. Téléphone : 021 634 92 14.
La célébration peut avoir lieu dans une autre église catholique ou œcuménique. Il est prudent de s'y prendre assez tôt, idéalement six mois à l'avance.

Pompes funèbres
CASSAR SA
Sabine Dutoit
Cheseaux-sur-Lausanne et région
079 197 90 59
Organisation d'obsèques - Contrats de prévoyances
Services 24/24h

Hotel - Restaurant - Pub
OUVERT TOUS LES JOURS
Route de Genève 1 - **1033 Cheseaux**
021 703 17 17 - info@galion.ch
www.galion.ch
Facebook @galionpubcheseaux
GALION PUB•HOTEL•RESTAURANT
I ♥ GALION

Paroisse protestante de Cheseaux-Romanel-Vernand

Paroisse Cheseaux-Romanel-Vernand

Rendez-vous

Louange
Vendredi 9 septembre 2022 à 20h au temple de Cheseaux.

Fil d'Argent
Mercredi 14 septembre 2022, sortie champêtre en autocar (pas de marche !). Destination : Ferme des Troncs près de Mézières. Petit musée paysan. Goûter sur place. Départ : Cheseaux, 14h15, parking Hangar ; Romanel, 14h.30, parking de la Maison de commune. Retour vers 17h30. Une inscription, même provisoire, est souhaité auprès de Mme Voumard 021 647 60 75, ch. des Tilleuls 21, 1032 Romanel ; courriel : afvoumard88@hispeed.ch. Prix : la crousille passera - petite participation selon vos moyens.

Réservez la date
Le samedi 26 novembre 2022, une matinée de réflexion et d'échanges avec Geneviève Spring, aumônière dans un EMS, à l'Ancienne cure de Cheseaux. Sujet traité : la visite. La rencontre se terminera par un apéritif.

Pour les jeunes

Programme destiné aux 7-11 ans
Dimanche 25 septembre 2022 à 10h, Centre œcuménique, Cugy : culte de rentrée pour les familles et fête de paroisse. Atelier de poterie pour les enfants dès 9h.
Inscriptions auprès de la pasteure Brigitte Vulliamy, par tél. : 021 331 56 22 ou par courriel à : brigitte.vulliamy@eerv.ch
Coût : Fr. 20.-.
Détails du programme enfance sur les sites https://cheseauxromanel.eerv.ch/ ou https://lehauttalent.eerv.ch/

Rappel

Pour soutenir la paroisse, merci pour vos dons : CCP 10-576-6 ou par TWINT

Paroisse Cheseaux-Romanel

TWINT

Cultes

Pour toute information plus précise, merci de vous en référer au site internet de la paroisse : https://cheseauxromanel.eerv.ch.

Dimanche 28 août à 10h30, Cheseaux, C. Dietiker, Cène

Dimanche 4 septembre à 9h15, Romanel, B. Vulliamy

Dimanche 11 septembre à 10h30, Cheseaux, Y. Bourquin

Dimanche 18 septembre à 10h, Haut-Talent, A. Wirth, culte unique pour les paroisses de Cheseaux-Romanel et du Haut-Talent

Dimanche 25 septembre à 10h, Romanel, C. Dietiker, Cène

Cupcakes & Co
Cheseaux

Du Mardi au Vendredi
de 9h00 à 11h00 et de 14h00 à 18h00
Samedi: Commandes uniquement

Cupcakes & Co
Rte d'Yverdon 9 – 1033 Cheseaux
www.cupcakesandco.ch

Conservatoire des Régions
Broye • Cheseaux-Romanel • Gros-de-Vaud • Biremis Plaine de l'Orbe
Ecole de Musique de Cheseaux - Romanel

Accordéon • Clarinette
Flûte • Flûte traversière
Violon • Violoncelle
Piano • Clavier • Batterie
Guitare • Guitare électrique

Passion Musique...

- Initiation musicale (dès 4 ans)
- Musique d'ensemble
- Solfège

www.emcr.ch • 021 648 49 54 • emcr@bluewin.ch
Membre de l'Association Vaudoise de Conservatoires et Ecoles de Musique AVCEM

Kiosque de Cheseaux
Tabac, journaux, loterie, PMU

Josy Campiche
Rte de Lausanne 3
1033 Cheseaux
Tél. 021 731 16 77

Ouvert de 7h30 à 12h
et de 13h30 à 18h30
le samedi de 8h à 13h
Fermé le lundi matin et le jeudi après-midi

Boucherie Charcuterie
Grandjean

Spécialités de campagne

Tél. 021 731 12 87
1033 Cheseaux

www.boucherie-grandjean.ch

Charcuterie Vaudoise – Une qualité certifiée

Notre meilleure référence: LA QUALITÉ

L'Espace Au Fil de l'Âme
vous reçoit du mardi au
vendredi sur Rendez-Vous !

Coiffure conventionnelle
Coupe de cheveux Energétique
« La Trichothérapy »
Un soin Unique alliant
l'Être et le bien-Être !

✓ Active la (re)pousse
de vos cheveux
✓ Libère les toxines capillaires
✓ Revitalise votre énergie vitale

Au Fil de l'Âme

Carole Joyet
Place de la Gare, 2
1033 Cheseaux
021 731 19 93
ou 079 784 89 67
joyet.carole@gmail.com
www.miroir-de-l-ame.com

Cheseaux EVENT
www.eventcheseaux.ch
Dimanche 11 septembre 2022 - 10h à 16h
Vide-Grenier sur roues
à Cheseaux

Inscriptions
dès le 2 juillet 2022
sur notre site internet
www.eventcheseaux.ch

A lieu
par tous les temps !

Buvette

Favre
RÉALISATIONS PUBLICITAIRES

Son avenir
nous importe

La durabilité est au cœur
de notre mission
• Prêts avec bonus écologique
• Produits d'investissement
durable
• Partenaire à long terme des
entreprises vaudoises

www.bcv.ch/impact
BCV
Ça crée des liens

Limite
0,5 ‰
Un verre, ça roule!

ELEMENT 9
SALVATORE MERCURI
ATELIER D'ARCHITECTURE Sàrl
ELEMENT9.ch
T + 41 21 634 55 01

Spéléo-Club Cheseaux

Le Passeport vacances avec le Spéléo-club de Cheseaux

La température est encore agréable lorsque nous arrivons au rendez-vous de 9 heures à la gare de Cheseaux.
La plupart des participants sont présents, seuls deux manquent à l'appel. Si un s'était désinscrit quelques jours plus tôt sans que l'information nous parvienne, l'autre ne se présentera pas. Dommage pour lui, ou plutôt pour elle.
Autre surprise, ce n'est pas un, comme annoncé, mais trois participants et participantes qui nous viennent d'Ukraine. Ils se lieront rapidement d'amitié et cela améliorera encore la cohésion du groupe. Heureusement, ils parlent tous parfaitement anglais, ce qui est le cas également au niveau des accompagnants (enfin presque). Il n'y aura donc aucun problème de communication entre nous.
Cette année, un petit changement de planning est testé. Au lieu de partir directement sur les lieux de l'excursion, nous nous rendons d'abord au local spéléo afin de visionner le film tourné lors de la découverte de la partie, aujourd'hui protégée, de la grande grotte aux Fées. Une fois la séance cinéma terminée, toute l'équipe passe par le local matériel afin de recevoir l'équipement nécessaire et vérifier si celui apporté est conforme à ce qui a été demandé.

Une fois tout le monde prêt et équipé, c'est le départ. Autoroute direction Vallorbe où nous arrivons sur place une demi-heure plus tard environ. Nous retrouvons alors Sandy et Yves qui nous y attendent déjà. Le parking situé le long de la route menant à la Vallée de Joux étant toujours occupé par les travaux d'assainissement de la paroi, nous sommes obligés de stationner en bas, au même endroit que les visiteurs des grottes de l'Orbe et monter à pied jusqu'à la grotte aux Fées. Par ces températures caniculaires, avec sac à dos, bottes aux pieds et doudoune sous le bras, notre cortège n'est pas sans attirer l'attention amusée des promeneurs.
Tout se passe bien pendant la montée. Une fois en haut, chacun profite de la fraîcheur, inattendue pour les néophytes, du porche d'entrée, pour reprendre son souffle et s'équiper pour le début de notre activité. Après un rapide briefing bilingue, c'est le départ sous terre où la température continue à dégringoler jusqu'à rapidement atteindre les 5 à 6 degrés. La doudoune commence alors à prendre toute sa légitimité pour certains.
Ayant visionné le film avant l'exploration, nos jeunes spéléos peuvent rapidement se rendre compte du travail colossal effectué pour découvrir l'entrée de cette cavité. Les tas de pierres de çà et là témoignent encore aujourd'hui des tonnes de roches qu'il a fallu creuser, dégager et évacuer il y a une vingtaine d'années.
Nous passons ensuite la porte qui protège ce site aujourd'hui et les choses sérieuses commencent. Un premier passage bas qui fait rapidement comprendre à nos genoux qu'ils ne vont pas passer une journée de tout repos. Nous traversons ensuite plusieurs salles ou les stalagmites et stalactites observées dans le film du matin se présentent à nous dans toute leur splendeur. Chacun faisant bien attention de ne rien endommager. Puis, c'est le passage de la souricière qui se présente à nous. C'est un petit boyau très bas, à l'entrée très étroite, d'une dizaine de mètres où il faut évoluer à plat ventre. C'est malheureusement là qu'une des participantes va trouver ses limites et ne souhaitera pas aller plus loin. Sandy se charge alors de la ramener à l'extérieur pour rejoindre Guy, notre gardien de matériel qui nous attend dans le porche d'entrée.
Pour les autres, tout se passe pour le mieux. Arrivés à la salle du miroir, nous faisons une petite pause puis continuons en direction du lac des fruits défendus. Juste avant d'atteindre celui-ci, nous explorons la « polaire », une petite galerie parallèle, assez boueuse et humide que seul le niveau extrêmement bas de l'eau cette année nous permet de visiter facilement. Nous nous trouvons rapidement devant un autre petit lac qu'il faut traverser pour aller plus loin. Nous laissons alors le choix aux participants s'ils veulent continuer ou repartir en direction des fruits défendus. Pour notre plus grand plaisir, presque tous souhaitent continuer, malgré la couleur et la température de l'eau, et le niveau dépassant largement la hauteur des bottes. Leurs sourires à leur retour nous prouvent qu'ils ont pris la bonne décision.
Nous rejoignons le lac des fruits défendus par un petit passage bas nécessitant un peu de ramping dans la boue, ce qui finit d'uniformiser la couleur des habits. Une fois sur place, et tout le monde assis, nous pratiquons le fameux exercice dit « du noir absolu » déjà expliqué dans les résumés des années précédentes. Nous profitons également de la présence de jolies concrétions pour faire quelques photos souvenirs afin que chacun puisse partager son aventure avec famille et amis ces jours prochains.
Habituellement, lors de la traversée de ce lac, le niveau de l'eau atteint facilement la taille, voir même la poitrine. Cette année, la sécheresse est telle que celui-ci ne dépasse pas le niveau des chevilles, du jamais vu ! Malgré une forte envie d'aller plus loin, c'est la montre qui met un point stop à notre progression. Car tout ce que nous avons fait dans un sens… Il faut le refaire dans l'autre !
Le retour se passe sans aucun problème et tout le monde retrouve bientôt la lumière du jour et la joie d'un casse-croûte tout proche et tant mérité. Une dernière photo de groupe pour la postérité et on se débarrasse des affaires d'explorations devenues un peu trop chaudes par ces températures d'extérieur retrouvées.

Une fois les estomacs bien remplis, tout le team redescend jusqu'au parking, toujours sous le regard amusé des badauds, mais cette fois plus pour la couleur que pour le style des vêtements.
Nous disons au revoir à Sandy et Yves qui repartent rejoindre leur Vallée de Joux et à Sébastien qui n'habite qu'à quelques kilomètres seulement de la grotte.
Nous arrivons à Cheseaux à 16h50 et avons juste le temps de montrer aux participants sur la topographie des Fées le trajet qu'ils ont parcouru. Environ 500 mètres sur les 35 kilomètres que compte la grotte, il y a encore de quoi progresser… 17h, il est l'heure de rendre tout ce petit monde à leurs parents respectifs et la journée se termine. Chacun peut entreprendre sa corvée de lessive, et il y a du boulot !
Pour ma part, je tiens à remercier Sandy, Yves, Guy, Sébastien, Valery, Cédric et Mathéis pour leur aide et leur participation à cette journée, la société suisse de spéléologie qui nous permet d'assurer tout ce petit monde et de pratiquer cette sortie en tout tranquillité, le spéléo-club de Cheseaux pour la mise à disposition de tout le matériel nécessaire et l'APVRL pour faire exister ce type de journée.
Et finalement un grand merci et un grand bravo à tous les jeunes participants qui ont eu, je l'espère, autant de plaisir à vivre cette aventure que nous à leur faire partager notre passion.

Olivier Crausaz

Fiduciaire Staehli SA
un éventail de services à votre disposition
Depuis 40 ans à votre service!
Fiduciaire Staehli SA
Ch. de la Vignettaz 7 – 1054 Morrens
Tél. +41 21 867 13 13 – Fax +41 21 867 13 19
info@fiduciaire-staehli.ch – www.fiduciaire-staehli.ch

A VOTRE SERVICE SUR RENDEZ-VOUS
Pour un conseil:
- Personnalisé
- Sans stress
- Agréable
- Etc...
BON pour un examen de la vue OFFERT*
EWME VISUAL STUDIO OPTICIENS
www.visualstudio.ch
*selon conditions, hors test permis de conduire
Rte de Lausanne 9 - 1033 Cheseaux - 021 732 19 19 - info@visualstudio.ch

RAIFFEISEN
Banque Raiffeisen d'Assens-Talent
Assens | Goumoëns | Cheseaux | Crissier | Renens

Di Stefano Electricité Sàrl
Installations électriques, téléphones
TV, dépannages et entretien
Rue de la Mèbre 6
1033 Cheseaux
Tél./Fax 021 731 28 28
Mobile 078 888 86 46

DEPUIS 1951 À VOTRE SERVICE !
CHAPUISAT SA
MAITRISE FEDERALE
Ferblanterie
Couverture
Fenêtres Velux
Entretien de toitures
Photovoltaïques
Tél. 021 731 15 28 1033 Cheseaux www.chapuisatsa.ch

MÊME FERMÉE, LA LDUO VOUS PROPOSE DE JOUER !

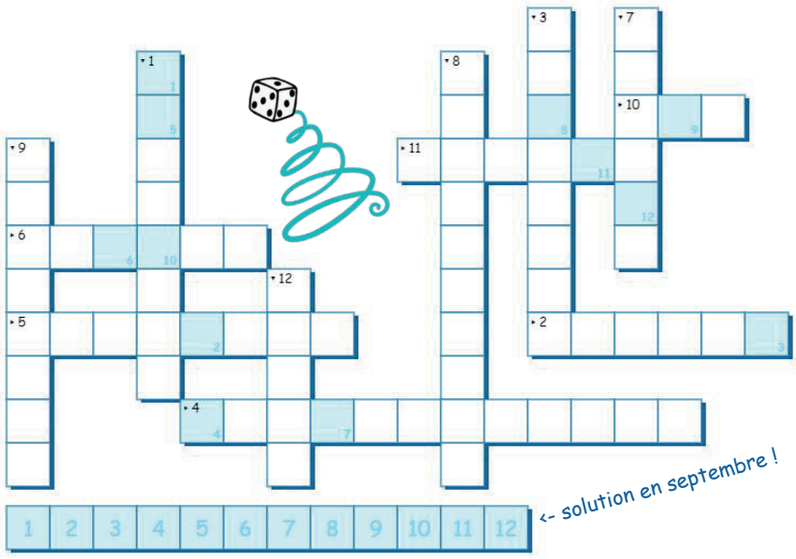

1. De quel pays est originaire le molkky ?
2. Dans quel jeu trouve-t-on "Le mat de l'opéra"
3. Dans quel jeu de lettres "Whiskey" et "Whiskys" rapportent le plus ?
4. Comment s'appelle le village des loups-garous dans le jeu éponyme ?
5. Quelle est la super licence de jeu où on doit parcourir le monde pour trouver des remèdes ?
6. Comment est la bataille du touché-coulé ?
7. Dans quel jeu Madame Pervanche peut croiser Docteur Orchidée ?
8. Quelle marque de "jeuxintelligents" avec un nom anglais propose de nombreux casse-têtes pour tous les âges ?
9. Quel est le jeu le plus joué au monde et dont on adore la case départ ?
10. Dans quel jeu (dont les points de règles varient souvent d'une famille à l'autre) essaie-t-on d'éviter les +2 et les +4 ? ?
11. Où sont les colons les plus célèbres de l'univers ludique ?
12. Quel jeu onirique primé en 2010 est un mot latin qui veut dire : "a dit"